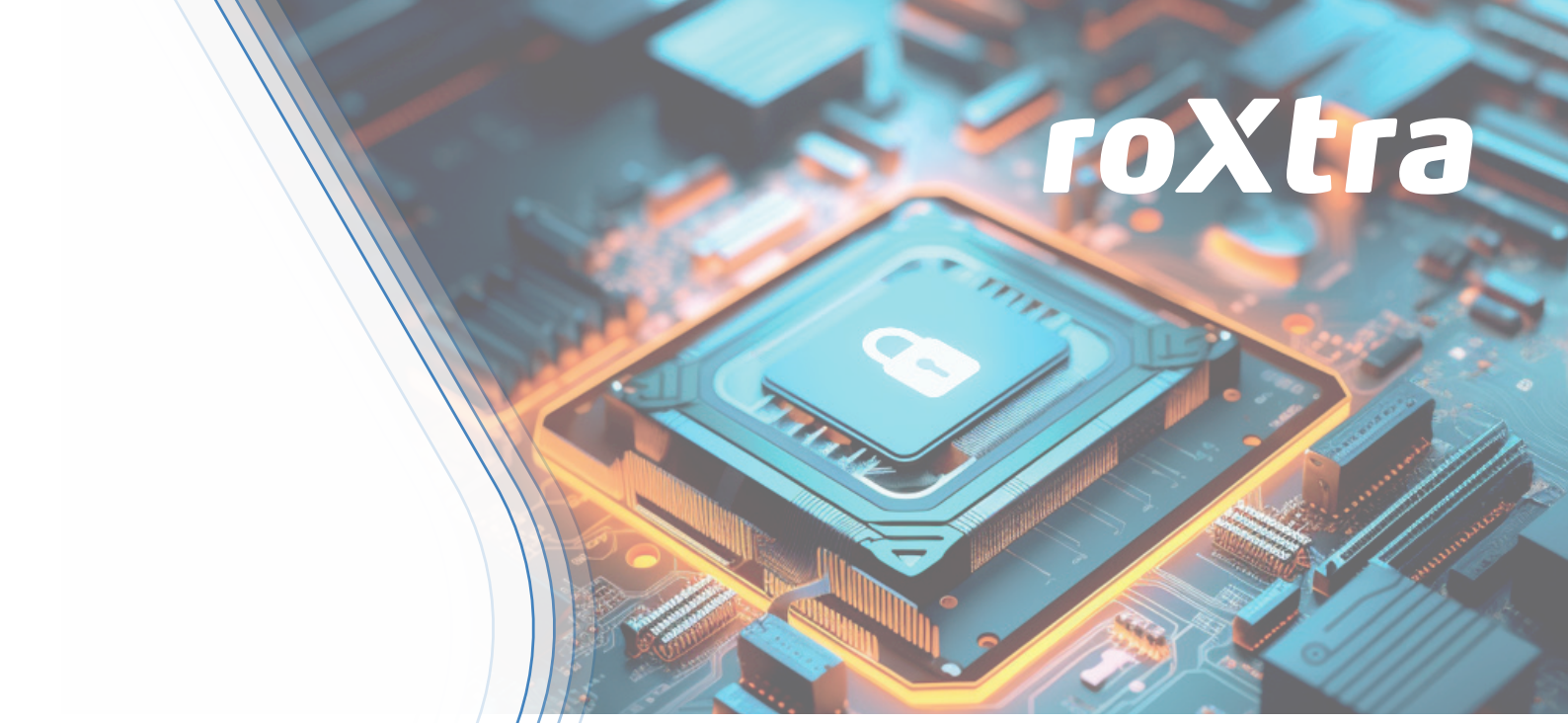

Datensicherheit

„Egal ob Sie eine Inhouse oder Hosted Lösung bevorzugen - die Sicherheit Ihrer Daten ist uns ein persönliches Anliegen."

Datensicherheit bedeutet für uns die Integrität, Vertraulichkeit und Verfügbarkeit Ihrer Dateien in roXtra. Aus diesem Grund finden Sie im System alle notwendigen Sicherheitsstandards, die Ihnen die Arbeit in einer geschützten Umgebung ermöglichen.

Installation auf Ihren eigenen Servern oder auf Servern am Standort Deutschland

Sicheres Hosting

Sie können je nach Bedarf wählen, ob das System auf Ihren eigenen Servern installiert wird, oder auf Servern, die von uns am Standort Deutschland gehostet werden. Beide Möglichkeiten bieten Ihnen ein höchstes Maß an Sicherheit. Dabei ist vor allem für Unternehmen mit eingeschränkten internen IT-Ressourcen das Hosting durch die Server der Roxtra GmbH eine optimale Lösung.

Datenaustausch mit HTTPS und Verschlüsselung

Sicherer Datenaustausch

Ihre Daten werden durch eine mit Secure Sockets Layer (SSL) geschützte HTTPS Verbindung zwischen Client und Server übertragen. Wir verwenden hierfür ausschließlich Zertifikate von international anerkannten Zertifizierungsstellen. Zum erweiterten Schutz Ihrer Kennworte setzen wir auf eine RSA basierende Verschlüsselung der übertragenen Kennworte.

Doppelte Authentifizierung beim Login

Sichere Anmeldung

Die optionale Zwei-Stufen-Authentifizierung beim roXtra-Login stellt sicher, dass sich wirklich nur der Benutzer persönlich in seinen roXtra-Account einloggen kann. Bei dieser mehrstufigen Authentifizierung gibt der Benutzer zusätzlich zu seinem persönlichen Passwort einen weiteren PIN ein, den er wahlweise per Mail oder SMS zugesendet bekommt.

Explizite Zugriffsrechte

Sicheres Rechtesystem

Über die Rechtevergabe in roXtra stellen Sie sicher, dass Benutzer nur auf Dokumente und Dateien zugreifen können, auf die Sie tatsächlich Zugriffsrechte haben. Dabei können Sie auch einstellen, ob Dokumente nur gelesen, oder auch heruntergeladen und bearbeitet werden können. Diese Rechte können bis auf Dokumentenebene vergeben werden

Statisches oder dynamisches Wasserzeichen

Sichere Kennzeichnung

Sie können bei Dokumenten ein statisches oder dynamisches Wasserzeichen hinterlegen. Damit können Sie Dokumente beispielsweise als , vertraulich' kennzeichnen oder die Authentizität eines Dokuments nachweisen.

Zertifizierte Sicherheit

Sichere Informationstechnik

Wir sind nach ISO 9001:2015 zertifiziert. Dies ist die Basis für den kontinuierlichen Verbesserungsprozess unseres QM-Systems. Unsere Hosting-Partner gewähren Ihnen mit der Zertifizierung nach ISO 27001:2017 höchste Standards in der Informationstechnik.

Authentifizierung über IdM

Sichere Anbindung

Mit dem IDP-Connector wird der Aufwand für die Benutzerverwaltung minimiert. Sie erhalten wahlweise eine Anbindung an Active Directory, Azure AD oder Okta.

Privacy by design

Sichere Daten

Die Verarbeitung von personenbezogenen Daten erfolgt bei uns im Einklang mit den Bestimmungen der EU-Datenschutzgrundverordnung (DSGVO).

Sie haben Fragen zur Sicherheit in roXtra?

Wir freuen uns über Ihre E-Mail oder Ihren Anruf!

service@roxtra.com | +49 (0)7161 505 70-0

Roxtra GmbH | Schillerstraße 21 | D-73033 Göppingen
Telefon +49 (0) 7161 505 70-0 | Fax +49 (0) 7161 505 70-29
Internet www.roxtra.com | Email service@roxtra.com
Geschäftsführung Dr. Tilo Roßmanith & Marc Schukey